Oj, zašpjeyvom se jo

goralská svadobná,
pri príchode ženícha do domu nevesty, pred sobášom
Oravská Polhora, Orava

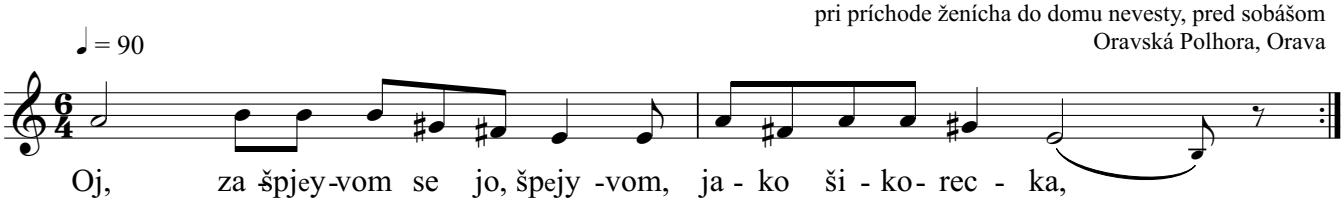

Oj, za špjey-vom se jo, špejy -vom, ja - ko ši - ko- rec - ka,
oj, za- pey - ta - jo še ľu - dže, cey - ja to džey-vec - ka

2. Oj, zašpjeyvom se jo, špjeyvom,
co beyg ňešpjeyvala,
oj, ja drobneyg džeči ňimom,
co beyg koleysala.

3. Oj, tey, gruňičku, gruňaney,
skolami stavjaney,
oj, tey do jutra do raňa,
bedžes porombaney.

4. Oj, a kie bey jo se mjala
jašinka gojnego,
oj, doňus bey mi vun, doňus,
zajoncka poľnego.

Copyright © Miroslav Jurči, Pesničky pre všetkých, https://pesnicky.orava.sk, 20240426